



# ISTITUTO TECNICO INDUSTRIALE "G. M. ANGIOY"

Via Principessa Mafalda di Savoia - Sassari

CIRCOLARE N. 099

Sassari 18/10/2024

I.T.I. - G.M. ANGIOY - SASSARI  
Prot. 0021607 del 19/10/2024  
I-1 (Uscita)

Alle Famiglie. Alle/Agli Alunne/i  
A tutto il personale  
AI DSGA  
SITO WEB, ATTI

## OGGETTO: Pause di ricreazione

Si informano i nominati in indirizzo che dà lunedì 21 P.V., a discrezione degli insegnanti, sarà possibile effettuare la pausa di ricreazione anche negli spazi esterni indicati in tabella, sotto la stretta vigilanza dei docenti di disciplina, di sostegno e tecnico pratici in orario. Si ricorda che è assolutamente vietato uscire dalle pertinenze del plesso scolastico, recarsi in aree diverse da quelle di sotto indicate rispetto alla provenienza e allontanarsi dal proprio gruppo classe.

Per garantire la sorveglianza durante la ricreazione il gruppo classe dovrà essere tenuto unito e gli alunni dovranno seguire l'indicazione data dal docente in merito al luogo dove trascorrere le pause fr le lezioni.

Aree esterne dedicate alla pausa di ricreazione:

Zona		Classi
Porta via Princ.ssa Mafalda		Classi del Corpo M - Meccanica
Parcheggio informatica	Punto di Raccolta 8	Classi del Corpo L e del corpo H
Cortile Antistante l'ingresso principale	Punto di Raccolta 1	Tutte le alte classi

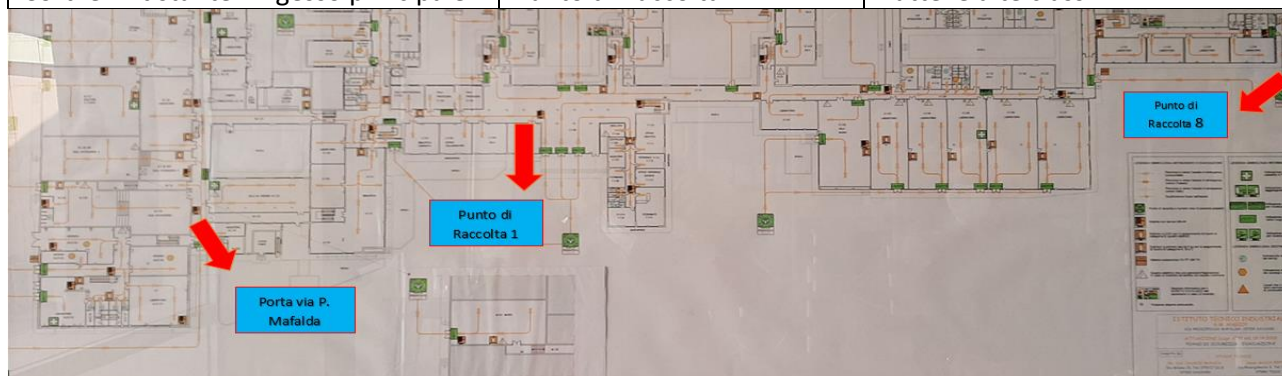

 = punti da utilizzare per la ricreazione

### Si raccomanda inoltre il rispetto rigoroso delle seguenti disposizioni durante la ricreazione:

- *Vigilanza rigorosa da parte dei docenti e dei collaboratori scolastici nell'edificio e nelle diverse pertinenze;*
- *Rispetto rigoroso del divieto di fumo nei locali e nelle pertinenze dell'istituto;*
- *Rispetto della pulizia e del decoro nei locali e nelle pertinenze dell'istituto (Si ricorda che tanto negli spazi esterni quanto negli interni è severamente vietato gettare carte o qualsiasi tipo di rifiuto);*
- *I preposti al divieto di fumo non potranno esimersi dal somministrare le sanzioni opportune in caso di violazione della normativa vigente.*

I docenti, di disciplina di sostegno e tecnico pratici, dovranno vigilare in merito e gli alunni che non rispetteranno le suddette indicazioni saranno soggetti ai provvedimenti disciplinari previsti dal regolamento di istituto.

IL DIRIGENTE SCOLASTICO

Prof.ssa Rossella Deprado

Firmato digitalmente ai sensi del CAD e norme ad esso connesse